

1. Identifica las siguientes estructuras en los esquemas de aparato reproductor humano señalando en la imagen el número correspondiente a cada estructura.

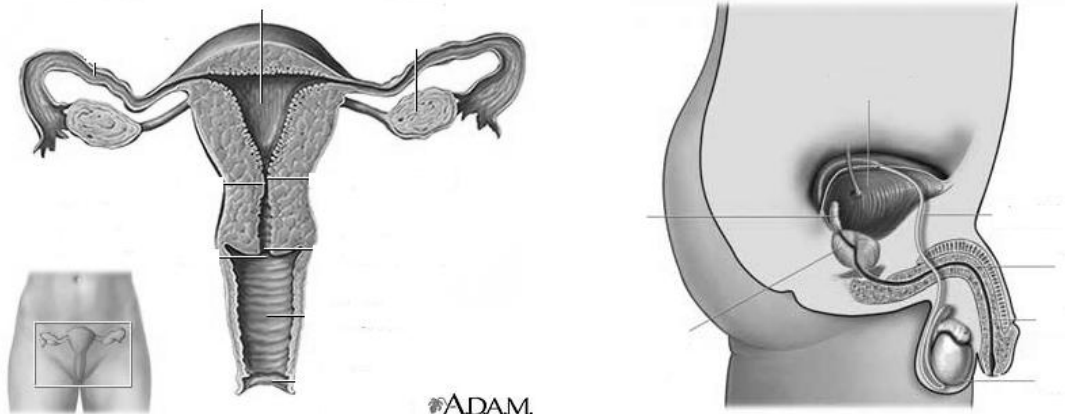

1. Ovarios. 2. Pene. 3. Útero. 4. Testículo. 5. Epidídimo. 6. Tubas uterinas. 7. Vagina. 8. Uretra. 9. Próstata. 10. Conducto deferente.

2. Señala la función de las estructuras que se nombran a continuación. Responde al reverso de la hoja si es necesario.

- |               |               |
|---------------|---------------|
| a. Útero      | d. próstata.  |
| b. Testículo. | e. epidídimo. |
| c. Ovario     | f. pene       |

2. Con respecto a los sistemas reproductores masculino y femeninos responde las siguientes preguntas:

- ¿Dónde se forman los espermatozoides?
- ¿Cuál es la función reproductora del pene?
- ¿Dónde se origina la mayor parte del líquido seminal?
- ¿Cuál es la función de la próstata?
- Realiza la ruta que seguiría un espermatozoide desde su origen hasta que fecunda un óvulo en el tracto femenino.

3. Observa las figuras de las células sexuales humanas, completa con sus nombre y la función que tiene cada sección:

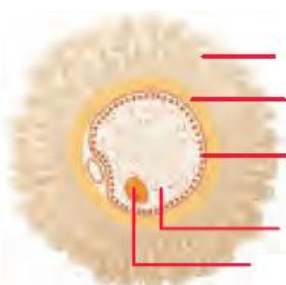

Funciones: