

Nombre: _____ curso: _____

1. Completa el siguiente cuadro y dos características de cada etapa del desarrollo humano. (1 pto. cada una)

Etapa de la vida	Características
Niñez	
Pubertad y adolescencia	
Adultez	
Vejez	

2. Lee con atención cada una de las siguientes afirmaciones e identifica si se trata de un aspecto biológico (B), psicológico (P) o social (S), señala en el cuadro el aspecto correspondiente. (1 punto cada una)

- El desarrollo de las mamas de la mujer tiene una función reproductora.
 La forma de comportarse y de razonar es una característica propia de cada persona.
 Demostrar nuestros sentimientos a los demás nos hace mejores personas.
 Hay personas a las que les cuesta relacionarse con los demás.

3. Clasifica los siguientes cambios que se producen en la pubertad, según corresponda, en **MASCULINOS, FEMENINOS O AMBOS SEXOS**.

- Desarrollo del vello facial (barba y bigote) _____
- Aparición del vello púbico _____
- Aumento de la estatura _____
- Ensanchamiento de la caderas _____
- Cambio de la voz (se hace más grave) _____
- Crecimiento de los órganos genitales _____
- Desarrollo de la musculatura _____
- Aparición del acné (espinillas) _____
- Crecimiento del vello axilar _____
- Desarrollo de las mamas _____
- Distribución de la grasa en caderas y muslos _____

4. Identifica las siguientes estructuras en los esquemas de aparato reproductor humano señalando en la imagen el número correspondiente a cada estructura.

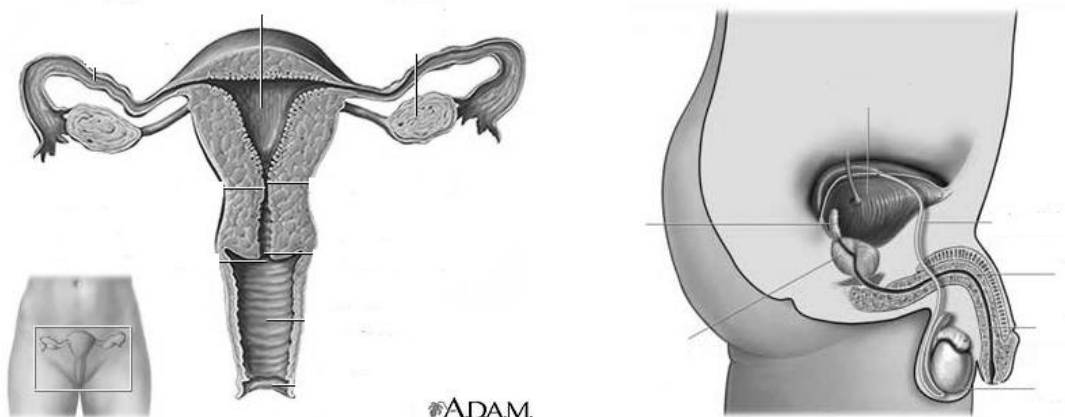

1. Ovarios. 2. Pene. 3. Útero. 4. Testículo. 5. Epidídimo. 6. Tubas uterinas. 7. Vagina. 8. Uretra. 9. Próstata. 10. Conducto deferente.

5. Señala la función de las estructuras que se nombran a continuación. Responde al reverso de la hoja si es necesario.

- | | |
|---------------|---------------|
| a. Útero | d. próstata. |
| b. Testículo. | e. epidídimo. |
| c. Ovario | f. pene |