



RED EDUCACIONAL
**SANTO TOMÁS
DE AQUINO**
DESDE 1870

CUENTA PÚBLICA, 2023

“Alcanzando Mi Estrella de la mano de Jesús”



TABLA

- ▶ Saludo
- ▶ Oración
- ▶ Presentaciones Áreas
 - Académica
 - Convivencia
 - Pastoral
 - Recursos
- ▶ Varios



ÁREA ACADÉMICA

- ❑ Comparativo de Evaluaciones externas.
- ❑ Prácticas de estudiantes de IV° Medios, 2022.
- ❑ Resultados PIE.
- ❑ Resultados: Promoción v/s Repitencia.



COMPARATIVO PDN APTUS, I° Medio 2021 v/s II° Medio 2022

Comparativo I° Medio 2021 v/s II° Medios 2022

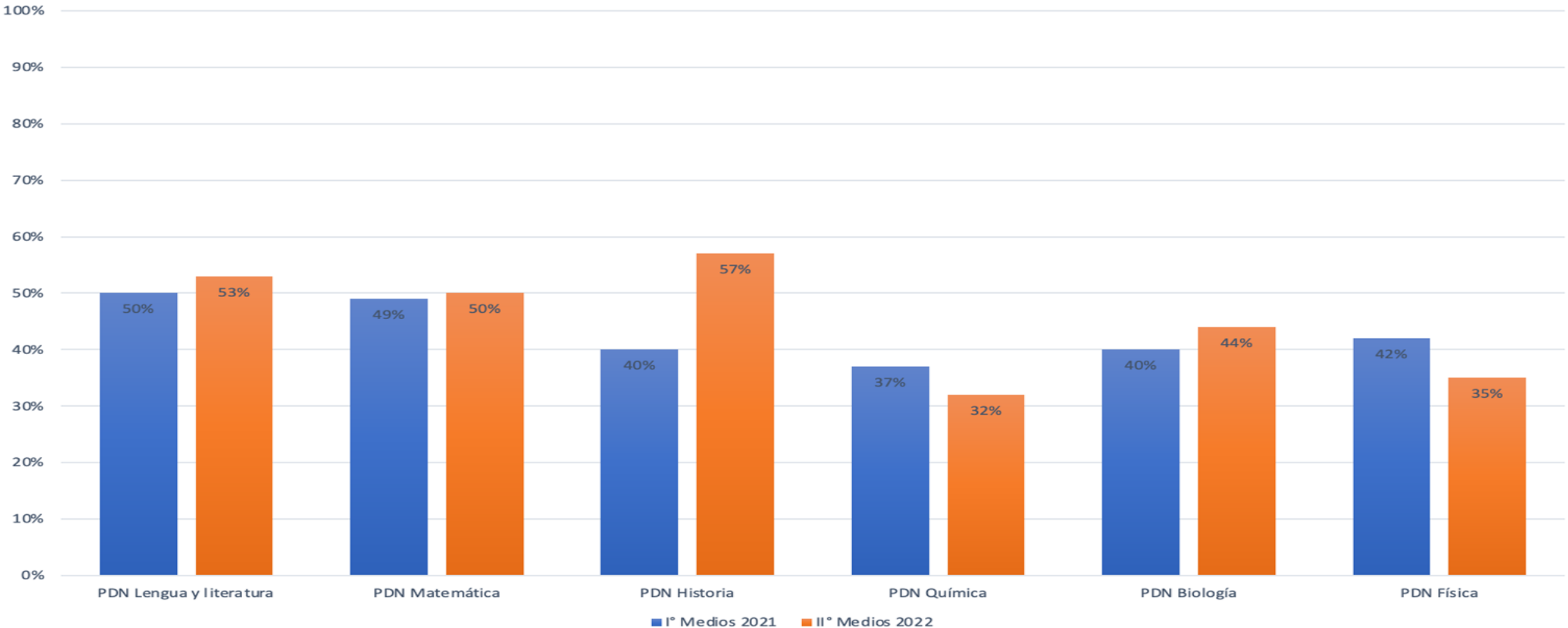



RESULTADOS PDN APTUS, 1º Medio 2021 v/s 1º Medio 2022

Resultados PDNs 1º Medio 2021 v/s 1º Medio 2022

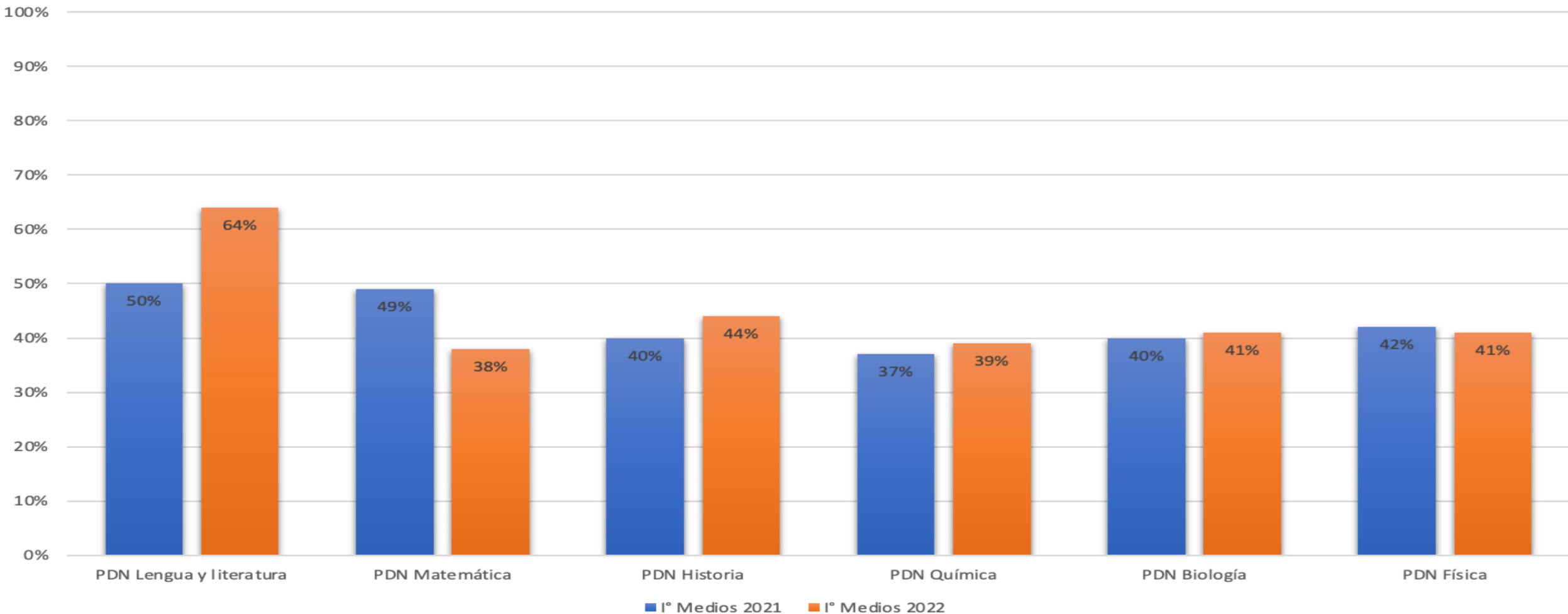



RESULTADOS DIA LECTURA, 2022

COMPARATIVO DIAS DIAGNÓSTICO, INTERMEDIO Y CIERRE
LECTURA, 2022

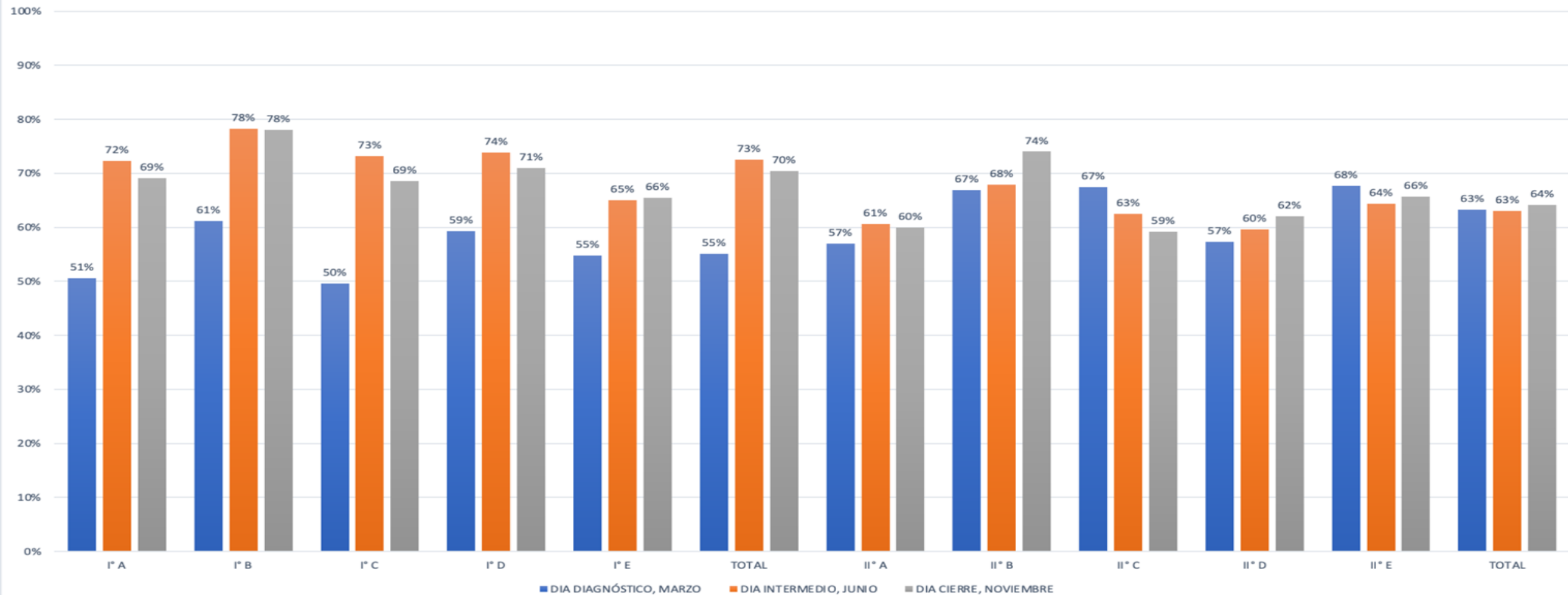



RESULTADOS DIAs MATEMÁTICA, 2022

COMPARATIVO DIAs DIAGNÓSTICO, INTERMEDIO Y CIERRE MATEMÁTICA, 2022

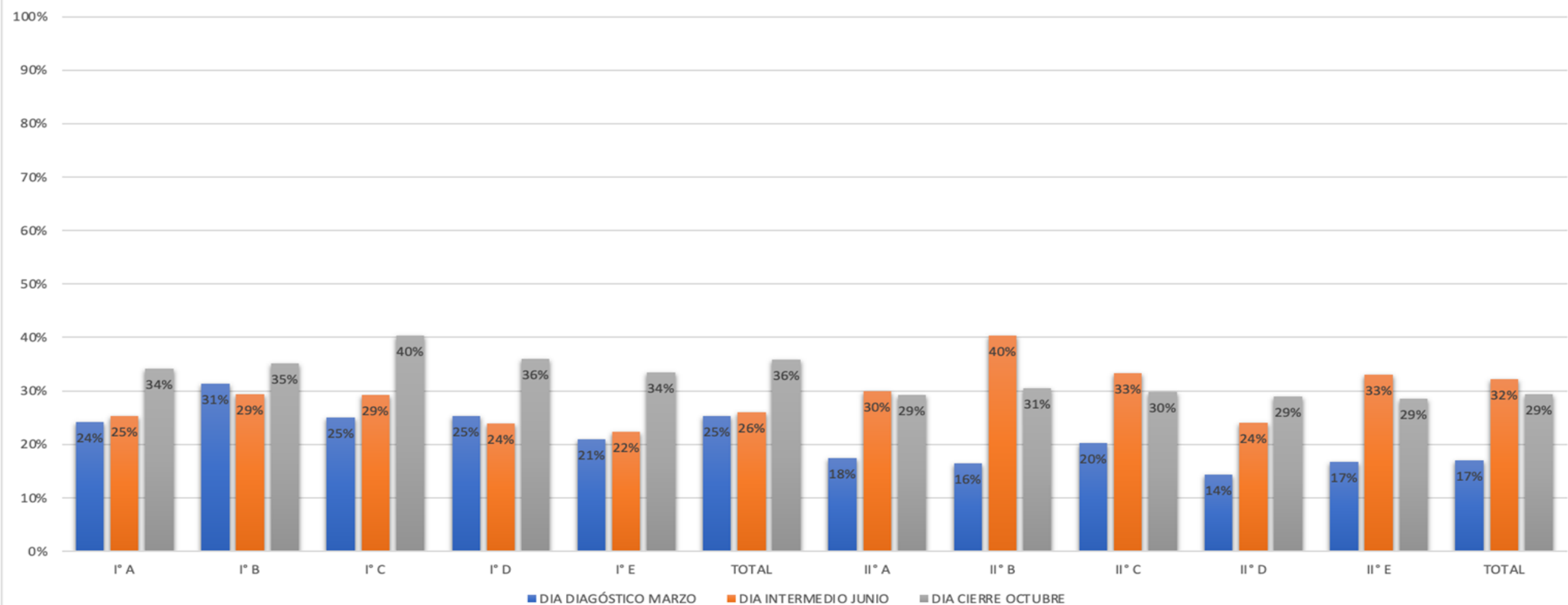



RESULTADOS PDT / PAES:

	Competencia Lectora			Competencia Matemática		
	PDT 2021	PAES 2022*	Avance	PDT 2021	PAES 2022*	Avance
LMRP	499,3	543	43,7	503	585	82
LJDC	476,3	541	64,7	487,3	598	110,7
LBSF	497,8	550	52,2	478,1	584	105,9
LBMLAP	481,2	531	49,8	470,5	570	99,5
LSBD	431,55	529	97,45	432,35	572	139,65
CSM	494,9	613	118,1	479,6	621	141,4
CSAH	492,9	568	75,1	501,4	584	82,6
RED	482	554	72	479	588	109



RESULTADOS PAES:

Establecimiento	Puntaje PAES			Conversión a puntaje PDT		
	CL	CM1	Ponderado	CL	CM1	Ponderado
LMRP	625	531	578	543	585	564
LJDC	623	553	588	541	598	570
LBSF	637	525	581	550	584	567
LBMLAP	608	499	554	531	570	551
LSBD	605	504	554	529	572	551
CSM	705	585	645	613	621	617
CSAH	662	526	594	568	584	576
PAES RED	638	532	585	554	588	571



RESULTADOS PRÁCTICAS, 2022

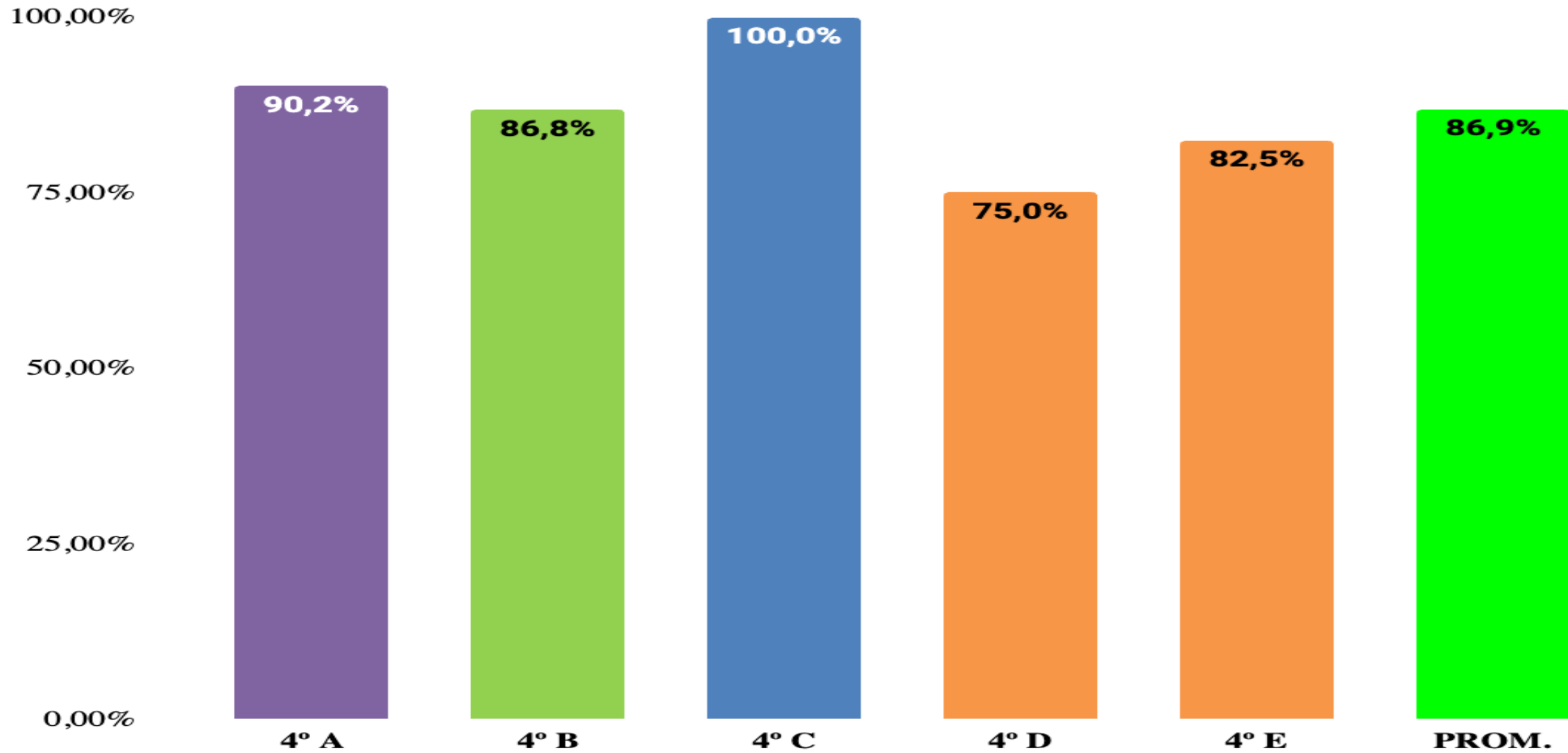



ANÁLISIS DE RESULTADOS: PIE, 2022

INDICADOR	CANTIDAD DE ESTUDIANTES 2021	CANTIDAD DE ESTUDIANTES 2022
Avance en Lengua y literatura	32	87
Avance en Matemática	31	63
Avance en Pruebas externas Lengua y literatura	15	29
Avance en Pruebas externas Matemática	10	30
Egresadas y de Alta del Programa	31	35



ANÁLISIS DE RESULTADOS: COMPARATIVO DE PROMOCIÓN

Año	2019		2020		2021		2022	
	Promoción	Repetencia	Promoción	Repetencia	Promoción	Repetencia	Promoción	Repetencia
	820	10	799	15	811	5	744	3
	98.7 %	1.2 %	98.2	1.8 %	99.3	0.7%	99.6	0.4 %
Matrícula	831		814		817		747	

Nivel	Matrícula	N° de estudiantes	% Repitencia
1° Medios	185	1	0,1%
2° Medios	179	0	0%
3° Medios	197	2	0,3%
4° Medios	186	0	0%
Total:	747	3	0,4%



ÁREA CONVIVENCIA

Acción Docente

PJ - Estudiante 840

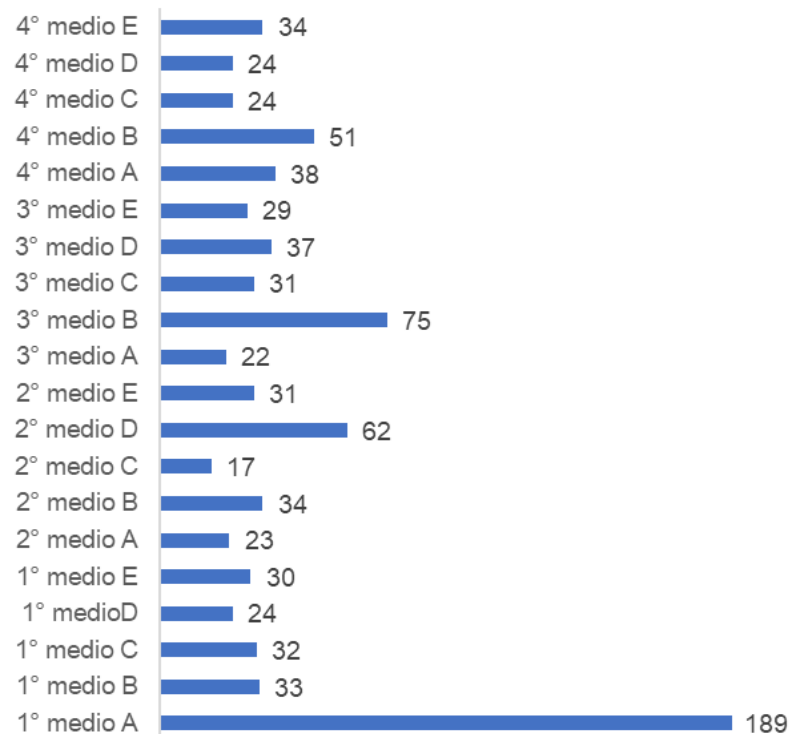

PJ - Apoderados 653

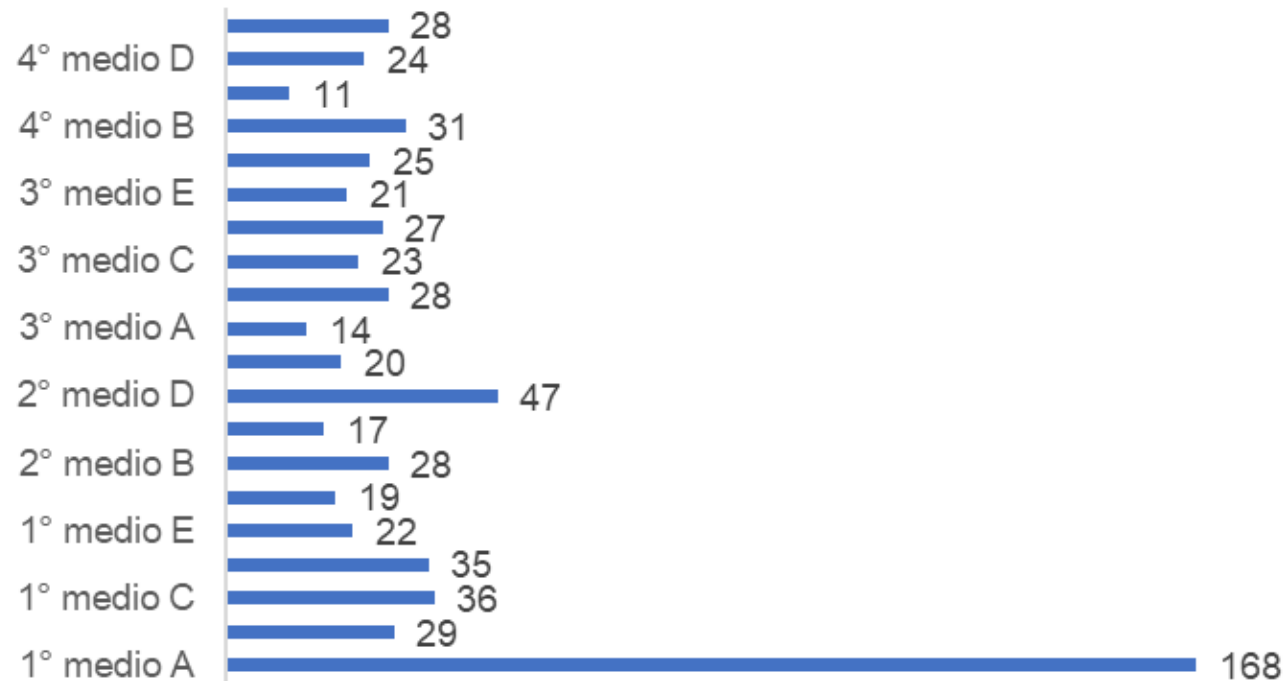



ÁREA CONVIVENCIA

► Reunión de Apoderados

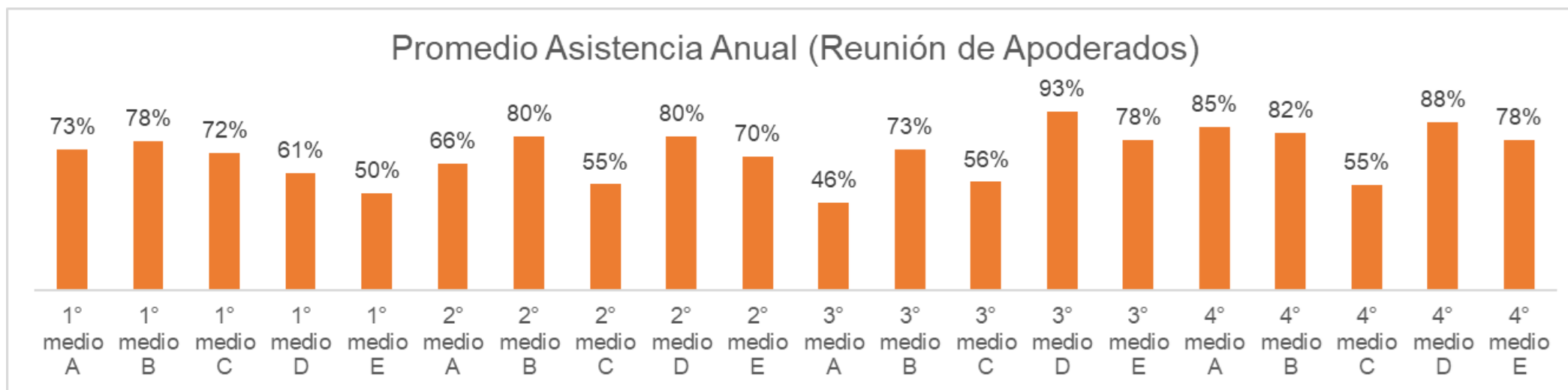



ÁREA CONVIVENCIA

► Acción Equipo Convivencia

Convivencia Estudiantes 584

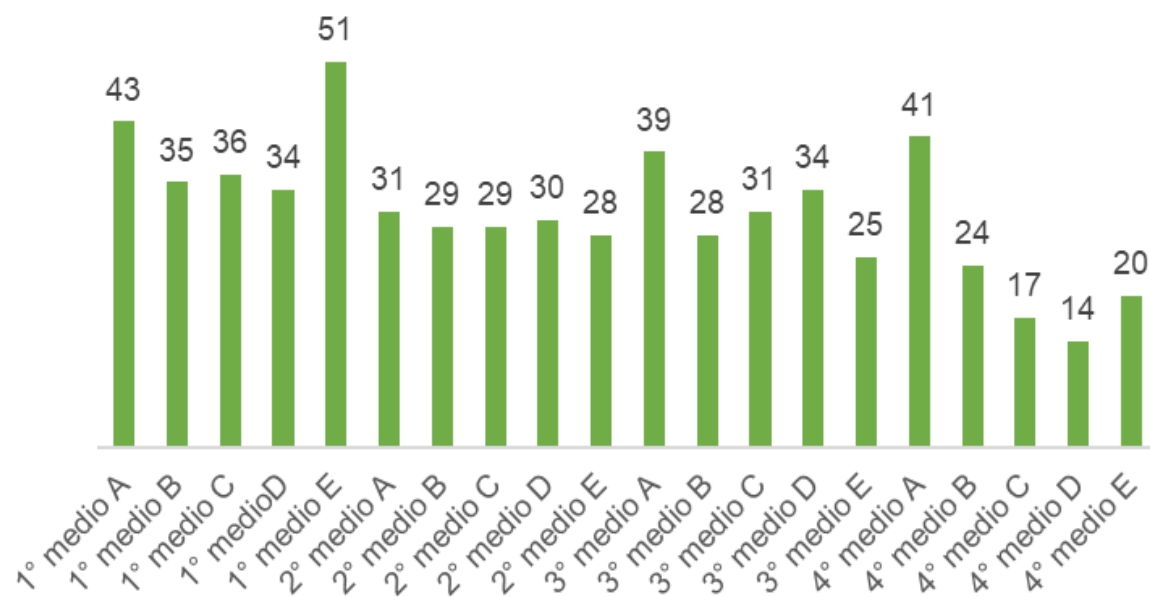

Convivencia Apoderados 267

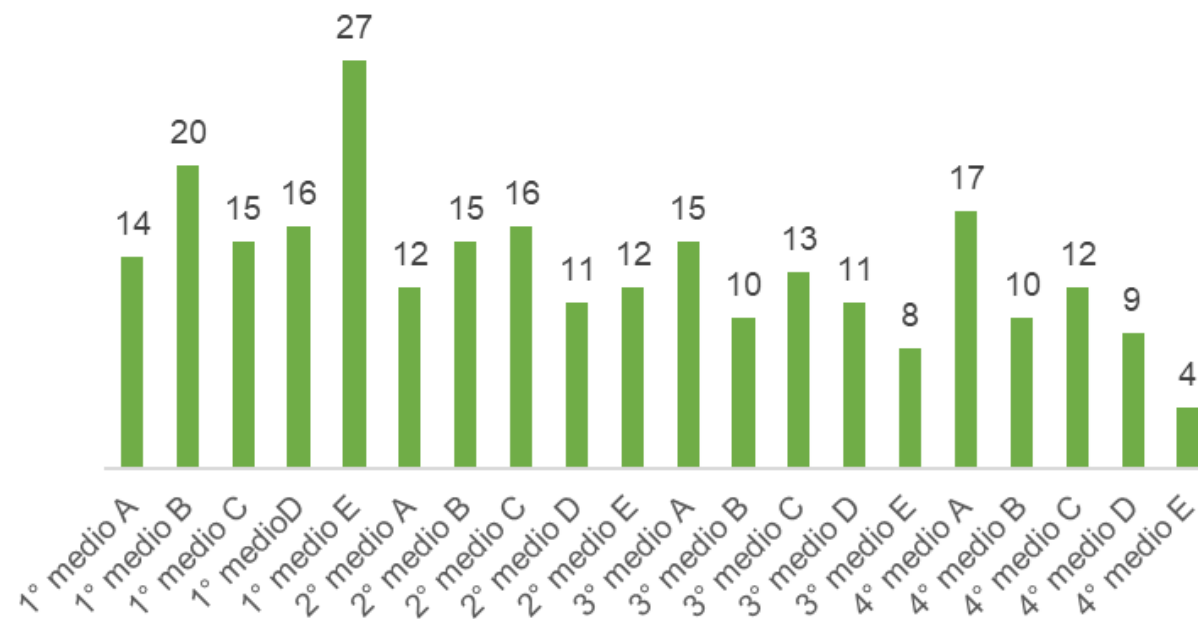



ÁREA DE CONVIVENCIA ESCOLAR

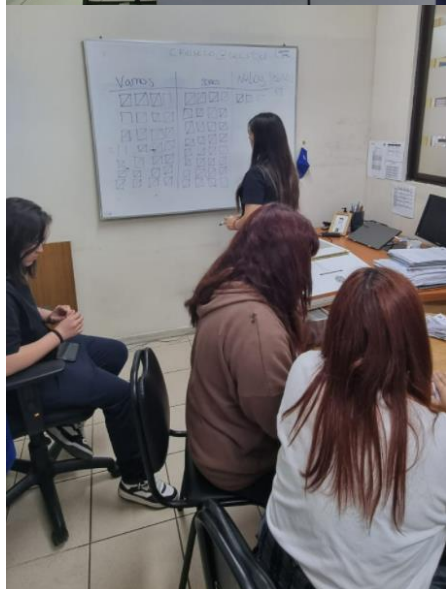



ASISTENCIA ESTUDIANTES

Asistencia Anual 2022

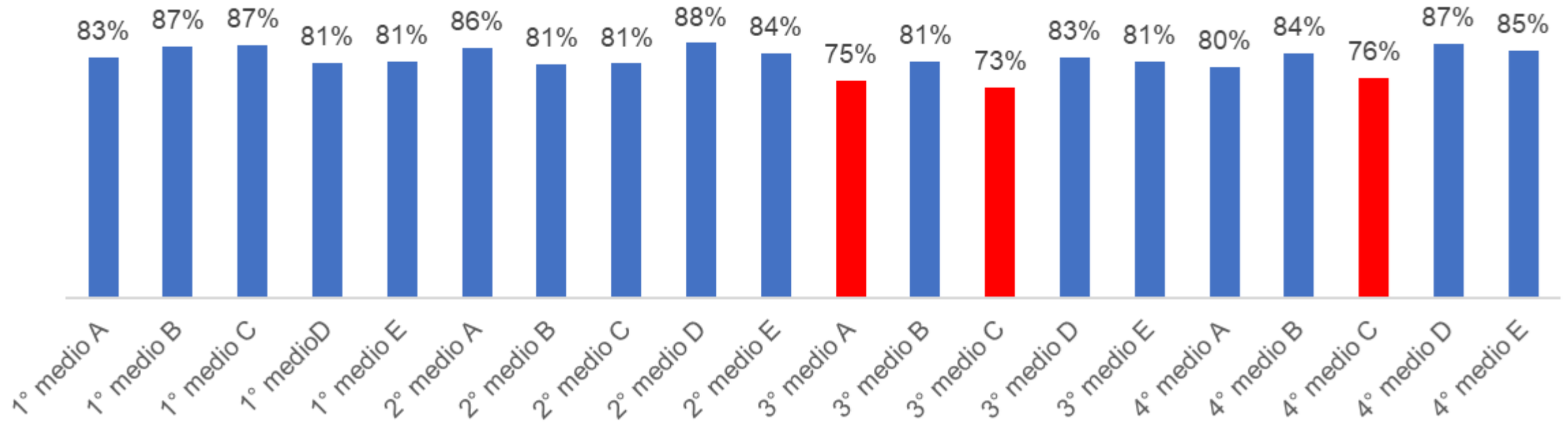



FISCALIZACIÓN REGLAMENTO INTERNO

MISIÓN

La misión del Liceo Politécnico SB es formar a los estudiantes en valores, conocimientos y habilidades para el mundo del trabajo, a través de la enseñanza de la ciencia, la tecnología y el arte, promoviendo el desarrollo integral de los estudiantes y la formación de líderes que contribuyan al bienestar de la sociedad.

PROCESO DE ACCIDENTES Y SITUACIONES DE EMERGENCIAS

El presente documento tiene como objetivo establecer el procedimiento a seguir en caso de accidentes o situaciones de emergencia que ocurran dentro del Liceo Politécnico SB, garantizando la seguridad y el bienestar de todos los estudiantes y personal.

ANEXO 4. Protoc...

PROCESO DE ACCIDENTES Y SITUACIONES DE EMERGENCIAS

El presente documento tiene como objetivo establecer el procedimiento a seguir en caso de accidentes o situaciones de emergencia que ocurran dentro del Liceo Politécnico SB, garantizando la seguridad y el bienestar de todos los estudiantes y personal.

ANEXO 2. Accide...

PROCESO DE ACCIDENTES Y SITUACIONES DE EMERGENCIAS

El presente documento tiene como objetivo establecer el procedimiento a seguir en caso de accidentes o situaciones de emergencia que ocurran dentro del Liceo Politécnico SB, garantizando la seguridad y el bienestar de todos los estudiantes y personal.

ANEXO 3. Protoc...

PROCESO DE ACCIDENTES Y SITUACIONES DE EMERGENCIAS

El presente documento tiene como objetivo establecer el procedimiento a seguir en caso de accidentes o situaciones de emergencia que ocurran dentro del Liceo Politécnico SB, garantizando la seguridad y el bienestar de todos los estudiantes y personal.

ANEXO 1. Protoco...

INFORME SUPERVISORIAL

Este informe tiene como objetivo informar a la comunidad educativa sobre los resultados de la fiscalización realizada en el Liceo Politécnico SB, destacando los aspectos positivos y las áreas de mejora.

1. INFORME Super...

PROCESO DE ACCIDENTES Y SITUACIONES DE EMERGENCIAS

El presente documento tiene como objetivo establecer el procedimiento a seguir en caso de accidentes o situaciones de emergencia que ocurran dentro del Liceo Politécnico SB, garantizando la seguridad y el bienestar de todos los estudiantes y personal.

ANEXO 5. Protoc...

PROCESO DE ACCIDENTES Y SITUACIONES DE EMERGENCIAS

El presente documento tiene como objetivo establecer el procedimiento a seguir en caso de accidentes o situaciones de emergencia que ocurran dentro del Liceo Politécnico SB, garantizando la seguridad y el bienestar de todos los estudiantes y personal.

ANEXO 6. Protoc...

PROCESO DE ACCIDENTES Y SITUACIONES DE EMERGENCIAS

El presente documento tiene como objetivo establecer el procedimiento a seguir en caso de accidentes o situaciones de emergencia que ocurran dentro del Liceo Politécnico SB, garantizando la seguridad y el bienestar de todos los estudiantes y personal.

ANEXO 7. Uniform...

PROCESO DE ACCIDENTES Y SITUACIONES DE EMERGENCIAS

El presente documento tiene como objetivo establecer el procedimiento a seguir en caso de accidentes o situaciones de emergencia que ocurran dentro del Liceo Politécnico SB, garantizando la seguridad y el bienestar de todos los estudiantes y personal.

Anexo 8. INFORM...

PROCESO DE ACCIDENTES Y SITUACIONES DE EMERGENCIAS

El presente documento tiene como objetivo establecer el procedimiento a seguir en caso de accidentes o situaciones de emergencia que ocurran dentro del Liceo Politécnico SB, garantizando la seguridad y el bienestar de todos los estudiantes y personal.

ANEXO 9.ORGANI...



Gestión de la convivencia.

- **PLAN DE FORMACIÓN CIUDADANA**

Acciones	% Implementación
Plan de curso estudiantes	100%
Plan de curso Apoderados	100%
Reuniones estudiantes líderes	100%
Conformación CCEE	100%



Gestión de la convivencia.



PLAN INTEGRAL DE SEGURIDAD ESCOLAR

Tipo de Simulacro	Fechas
Evacuación interna (sismo)	25 agosto
Evacuación interna (sismo)	7 Octubre



ÁREA PASTORAL

Línea de acción	Meta 2022	Meta 2023
ESTUDIANTES		
1.Jornadas educativas de todos los niveles	(100%)	(100%)
2.Jornada red nivel primeros medios	(100%)	(100%)
3.Campañas solidarias teletón \$72.600	(50%)	(90%) cuaresma
4.Jornadas delegadas de pastoral	(100%)	(100%)
5.Actividades arquidiocesanas (callejeros de la fe, somos iglesia, jornadas delegadas de pastoral en la U.C, peregrinación a los andes)	(100%)	(100%)
6.Oración de la mañana	(95%)	(100%)
7.Encuesta MEC	(85%)	(100%)
8.Encuesta TRABUM	(100%)	(100%)
9.Mes de María	(100%)	(100%)
10.Misas por curso	(100%)	(100%)
11.Equipo de delegadas de pastoral	(100%)	(100%)
12..Jornada de líderes	-	(100%) convivencia
13. Misa Bendición de trajes (3° y 4° medios)	(100%)	(100%)
14. Sacramento de iniciación cristiana	(100%) (11)	(100%) (12)
15.Instrumento valórico mi estrella	-	(100%)



ÁREA PASTORAL

Línea de acción	Meta 2022	Meta 2023
TRABAJO PASTORAL / ACADÉMICO		
Actividad vinculada a Santo Tomás de Aquino 1ª a 4º medio	(100%)	(100%)
FUNCIONARIOS	Meta 2022	Meta 2023
1-Mesa arquidiocesana (dirección pastoral ,rectora ,apoderados)	(90%)	(90%)
2-Procesión Virgen del Carmen. -Basilica Lourdes	(100%)	(100%)
3-Reunión de equipo pastoral	(100%)	(100%)
4-GPT Pastoral	(100%)	(100%)
5-Reunión pastoral asistentes de la educación	(80%)	(80%)
6-Retiro de funcionarios	(100%)	(100%)
7-Acompañamiento profesores de religión	(100%)	(100%)
8-Retiro equipo pastoral fundación TRABUM	(100%)	(100%)
9-Encuesta MEC	(95%)	(100%)
10- Comité de identidad católica	(100%)	(100%)
11.Actividades de red y arquidiocesana	(80%)	(90%)



ÁREA PASTORAL

Línea de acción	META 2022	META 2023
FAMILIAS		
1-Participación en actividades pastorales.(procesión virgen del carmen,mesa arquidiocesana,comité de identidad católica,líderes de curso y CEPA,delegadas de pastoral,transmisión misas por plataformas.	(100%)	100%
2-Actividades solidarias (colectas ,ropero ,mercadería)	(100%)	(100%)
3-Encuesta MEC	(48%)	(70%)
4-Misa bendición de trajes nivel 3° y 4° medios	(100%)	(100%)
5-Jornada de delegadas de pastoral	(100%)	(100%)
6-Trabajo en conjunto de delegadas de pastoral y centro general de padres y apoderados.	(85%)	(90%)



ÁREA RECURSOS

1. Gestión Pedagógico- Educativa

Proyecto de Equipamiento TP 2021-2022:

- Administración:	\$ 1.860.803.-
- Atención de Enfermería:	\$11.301.334.-
- Atención de Párvulos:	\$ 7.384.428.-
- Servicios de Turismo:	\$ 4.543.026.-
Total:	\$25.089.591.-



ÁREA RECURSOS

1. Gestión Pedagógico- Educativa

- 130 textos de lectura complementaria Lengua y Literatura y 45 Constituciones.
- 45 Bases Curriculares de la Educación Parvularia.
- 116 Valoraciones de Salud estudiantes del PIE.
- 200 Baterías Evalúa 8, 9 y 10, para diagnóstico y evaluación de salida PIE.
- 7 Proyectores multimedia.
- 20 cargadores para los Notebook de Turismo.
- 30 Cargadores para notebook, especialidad de Administración.
- Insumos médicos para los pasos prácticos de Atención de Enfermería (\$7.300.000).



ÁREA RECURSOS

1. Gestión Pedagógico- Educativa

- Autoadhesivos proyecto del Departamento de Matemática.
- Compra de Evaluaciones Externas APTUS (SIMCE y PDN).
- Compra de Test Vocacionales y de Perfil de Aprendizajes.
- Implementación Programa de Religión (Trabün).
- Implementación Programa HUELLAS 1° y 2° años.
- Contratación de Internet dedicado Movistar de 900 Mb, que actualmente conecta a las salas de clases, sala de profesores y oficinas.
- Compra de 2 Access Point para trabajar, específicamente, en la conexión de Tablet en las salas de clases.



ÁREA RECURSOS

1. Gestión Pedagógico- Educativa

ACLE:

- **Confección de 15 camisetas deportivas para los talleres de Volleyball, Football y Basketball.**
- **Confección de 13 trajes para taller de Cueca.**
- **Arriendo de 8 trajes para competencia de Ballroom.**
- **25 rodilleras para el taller de Volleyball.**



ÁREA RECURSOS

1. Gestión Pedagógico- Educativa

Gestión de traslados para las siguientes Salidas Pedagógicas:

Asignatura/Especialidad	Curso/Nivel	Lugar/Actividad	Observaciones
Administración	4°C	DUOC - Puente Alto	
		Universidad de Chile	Facultad de Economía
		Costanera Center	
Atención de Enfermería	3°D-3°E-4°D-4°E	Museo de Anatomía	Facultad Medicina U. de Ch.
	4°D	MasterClass INACAP	



ÁREA RECURSOS

1. Gestión Pedagógico- Educativa

Asignatura/Especialidad	Curso/Nivel	Lugar/Actividad	Observaciones
Atención de Párvulos	3°A	Teletón	Sede Alameda.
	4°A	Hospital Roberto del Río	Ludoteca
	3°A-4°A	Biblioteca de Santiago	
	3°A-4°A	Museo Interactivo Las Condes	
Historia	3° B	IGM	



ÁREA RECURSOS

1. Gestión Pedagógico- Educativa

Asignatura/Especialidad	Curso/Nivel	Lugar/Actividad	Observaciones
Lengua y Literatura	1° años (5)	Teatro Parque Cousiño	Obra: Bodas de Sangre
Servicios de Turismo	3°B	Full Day Maipú	
	3°B	Villa Grimaldi	Museo de la Memoria
	3°B-4°B	Cerro San Cristóbal y Casco Histórico de Santiago	
	4°B	San José de Maipo	2 días - ECLE de la Espec.



ÁREA RECURSOS

2. Bienestar y Seguridad Institucional

- Útiles Escolares para todas las estudiantes prioritarias de Atención de Párvulos.
- Polerones de especialidad para las estudiantes prioritarias del 4°A.
- Carga de la TNE para todas las estudiantes prioritarias que lo soliciten (\$1.700.000.-).
- Compra de un nuevo DVR (Digital Video Recorder), para sumar 8 nuevas cámaras de seguridad a nuestro sistema de vigilancia. Total de cámaras 16, 14 internas y 2 externas.
- Instalación de un video portero en la entrada principal.
- Disposición, en cada sala de clases, de un kit permanente de alcohol gel, toallas sanitizantes y Lysoform.
- Instalación de equipos de detección de CO2 en salas y algunas oficinas.



ÁREA RECURSOS

3. Mantenimiento y Construcción

PINTURA:

- Reja metálica entrada.
- Barniz puerta de madera entrada
- Paredes entrada.
- Capilla.
- Sala de Profesores.
- Sala Convivo.
- Techos de las oficinas.
- Techo 2° piso poniente.
- Friso pasillos de oficinas y salas 1° piso oriente.
- Puerta Auditorium.
- Reja Virgen.



ÁREA RECURSOS

3. Mantenimiento y Construcción

REPARACIÓN/CAMBIO:

- Baldosas escala Virgen.
- Pastelones entrada.
- Llave baño Rectoría.
- WC de camarines.
- Goma descanso escala que da a laboratorio de computación.
- 6 Luminarias fluorescentes por 6 Led en el Convivo.
- Rampa costado acceso al salón de eventos.



ÁREA RECURSOS

3. Mantenimiento y Construcción

COMPRAS/CONTRATACIÓN:

- 1 Computador/Servidor para la versión 21 de Schooltrack.
- 7 Computadores AIO para oficinas.
- 200 Pupitres trapezoidales para 4° años.
- Máquina abrillantador.
- Contratación de telefonía IP para todas las oficinas.

INSTALACIÓN:

- Techo marquesina de 30 metros de largo en friso 2° piso poniente.
- Techo escalera oriente, sector palmera.
- Ampliación de techo escalera sector Enlaces.
- Techo americano en paradocencia más 2 luminarias led.
- Techo americano en oficina orientación/psicología más 4 luces led.



ÁREA RECURSOS

4. Finanzas

Liceo Sara Blinder Dargoltz
Inversiones 2022

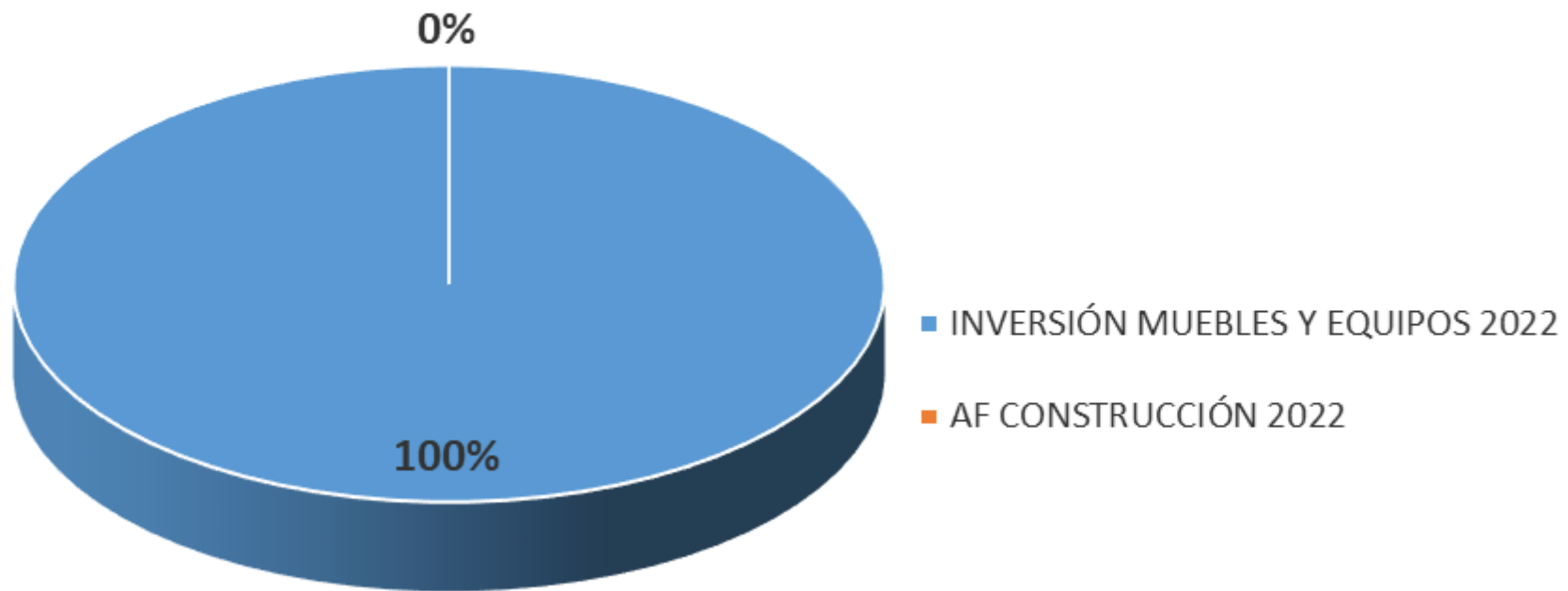



ÁREA RECURSOS

4. Finanzas

Liceo Sara Blinder Dargoltz
Gastos 2022

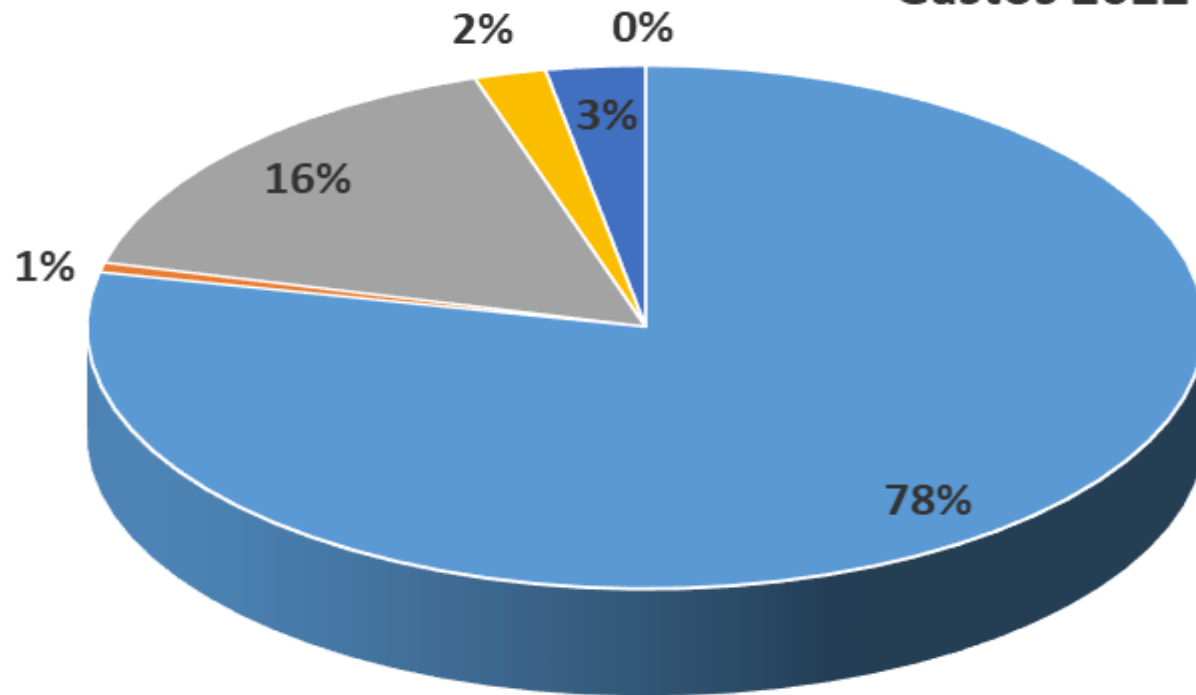

- GASTOS REMUNERACIONES
- GASTOS DE INDEMNIZACION
- GASTOS OPERACIONALES
- GASTOS MANTENCIÓN
- DEPRECIACIÓN
- GASTOS NO OPERACIONALES



ÁREA RECURSOS

4. Finanzas

	Detalle de cuentas	Totales	%
1	GASTOS REMUNERACIONES	1.086.928.056	78,35%
2	GASTOS DE INDEMNIZACION	8.331.389	0,60%
3	GASTOS OPERACIONALES	223.296.166	16,10%
4	GASTOS MANTENCIÓN	28.755.007	2,07%
5	DEPRECIACIÓN	39.950.530	2,88%
6	GASTOS NO OPERACIONALES	0	0,00%
		1.387.261.148	100,00%
		-	
Resumen Cuentas de Inversión			
	Detalle de cuentas	Totales	%
7	INVERSIÓN MUEBLES Y EQUIPOS 2022	12.041.925	100,00%
8	AF CONSTRUCCIÓN 2022	-	0,00%
		12.041.925	100,00%
		1.399.303.073	